



ひがしちく

6月東地区りんごクラブだより

【給食なしの4時間学習】どころ

12(金) おやつ処・ひがし 15:00



リスボン菓子店の“ミニクレープ”をおやつにみんなといっしょに食べます。

◎ミニクレープ代 **150円**

- 1・生チョコ 2・生クリーム 3・ストロベリー

〈母親クラブから助成あり〉

※申込書の口の中に注文する番号を記入してください。

※ミニクレープ代は6/11(木)に持って来てください。

※みんなで食べる行事なのでミニクレープの持ち帰りはできません。

※注文しない人は、おやつを持って来てください。前日までにお預かりします。

☆参加申込み〆切は **6/5(金)**



あなたのご意見伺います

東地区りんごクラブでは、皆様からの苦情等を受けるため「苦情・意見受付箱」を設置しています。

苦情等受付から解決までの担当者(機関)は、次のとおりです。

- | | | |
|-----------|-------|---------|
| 苦情受付担当者 | 石沢 尚子 | (主任) |
| ↓ | | |
| 苦情解決責任者 | 木村 幸子 | (主査) |
| ↓ | | |
| 苦情解決第三者委員 | 棟方 桂子 | (学識経験者) |
| ↓ | 中村 富子 | (学識経験者) |
| | 齋藤 有 | (学識経験者) |
- 青森県運営適正化委員会

【お願い】

行事当日になって「やりたくな〜い」と言う声がよく聞かれます。行事によっては参加人数分を事前に準備していますので、参加についてはお子さんとよく話し合って申込んでください。

とびだせ！ 9:10~11:45 が 20(土) さくらんぼ狩り

〈1時間食べ放題 ※持ち帰りはできません〉

さくらんぼを摘みとり、とれたてのさくらんぼをたくさん食べよう！！
りんごクラブを閉めて行くので、この日利用する人は申込みをお願いします。
親子で参加することもできます。(大人1名まで、幼児の参加はできません)

○場所…兼春さくらんぼ園(平川市) ※福祉バスで行きます。

○さくらんぼ狩り代は当日持って来てください。

- ・こども **500円** (正規料金 700円)
- ・おとな **800円** (正規料金 1,300円) 〈母親クラブから助成あり〉

【持ち物】汗拭きタオル、帽子、ティッシュ、ハンカチ

肩からかけられる水筒(ひもがないと子どもがこまります)

※参加者には後日詳しいお手紙を配布します。

※さくらんぼの生育状況によっては中止になることもあります。

※小雨決行(雨具の準備をお願いします)

☆参加申込み〆切は **6/10(水)** 先着**60人**になり次第〆切です。

タイムスケジュール

- 9:10 集合
- 9:30 出発
- さくらんぼ狩り
- 11:45 到着

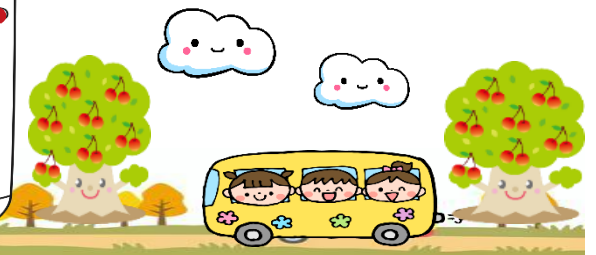

※申込み用紙は、切り取ってりんごクラブへ持って来てください



23(火)・24(水) つくるっこ

かわいい七夕飾りを作ります。

23(火)…1・4・5年生 下校後

24(水)…2・3・6年生 下校後

※準備がありますので作ってみたい人は参加申込みをお願いします。

☆参加申込み〆切は **6/5(金)**



おやつ処・ひがし **_____**
_____年

つくるっこ **_____**
_____年

さくらんぼ狩り
_____年
大人参加者名 _____
※大人が参加の場合のみ記入してください